ORGANOGRAMA
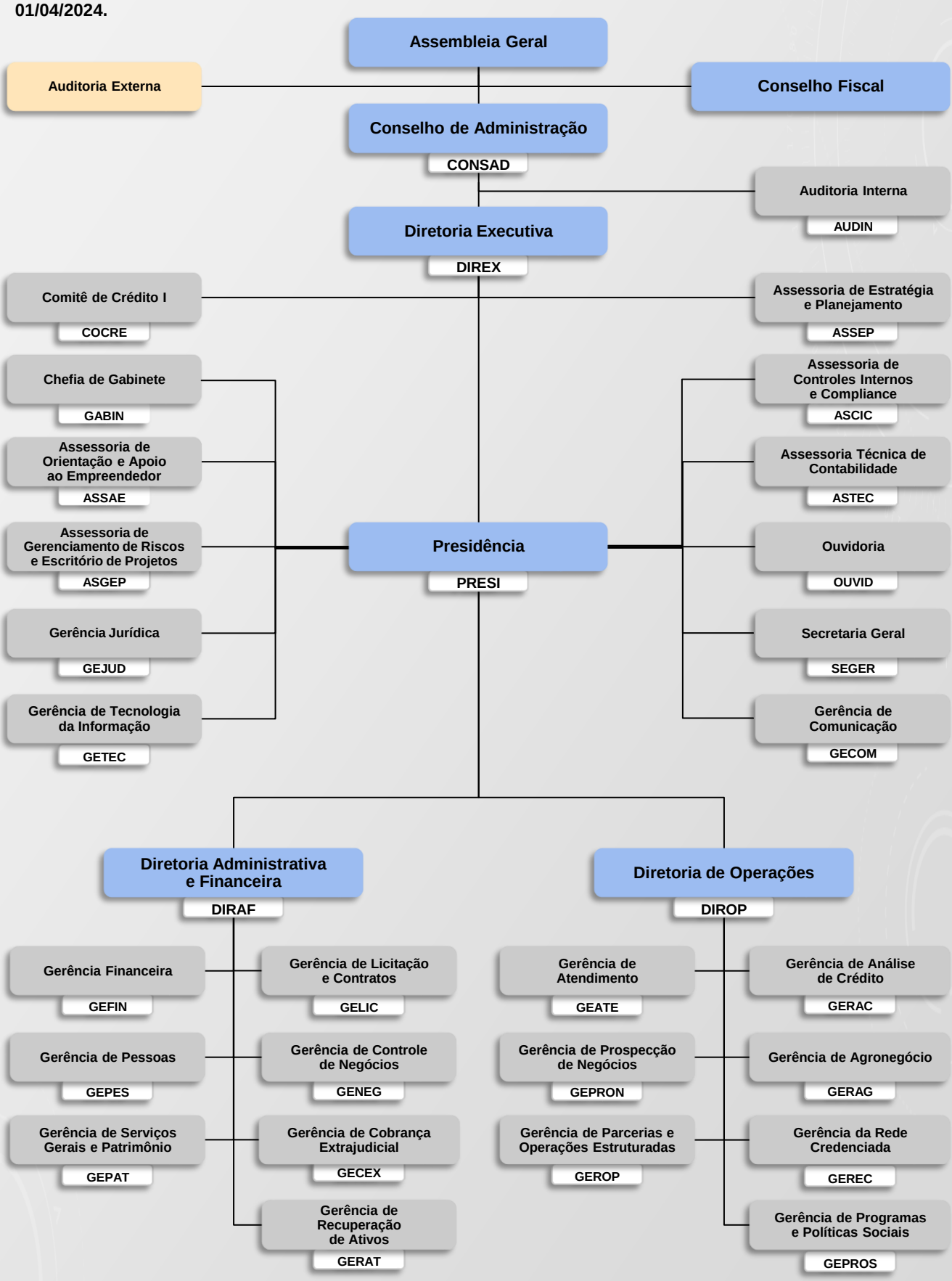
Organograma instituído pelo Regimento Interno da Agência de Fomento de Goiás S/A e alterado pela Resolução nº 007/2024, de 01/04/2024, da Diretoria Executiva da GoiásFomento, com vigência a partir de 01/04/2024.